

Standortinformationen

Stadt Bad Berleburg

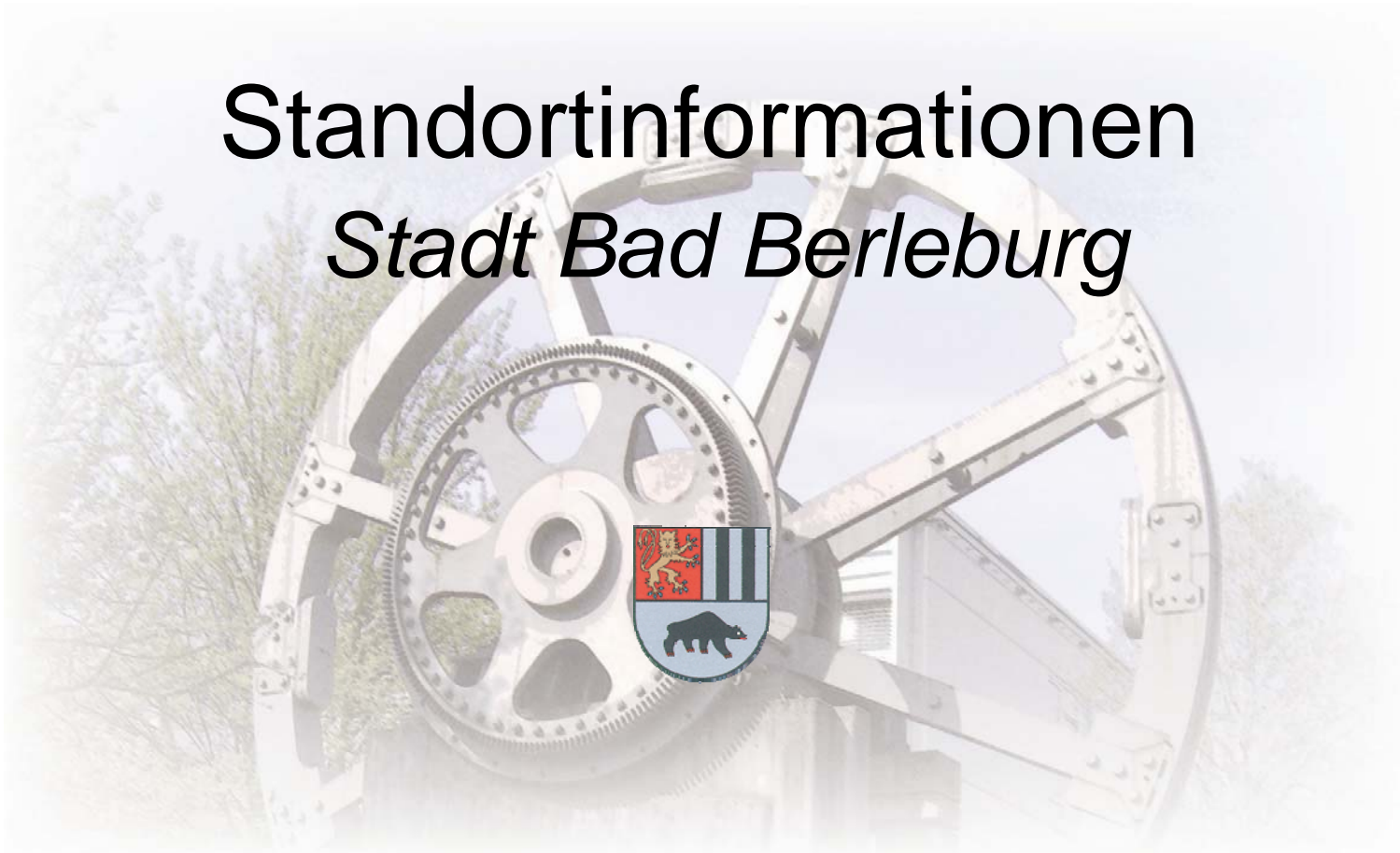

INHALTSVERZEICHNIS

1. Allgemeine Informationen

1.1 Bad Berleburg stellt sich vor	Seite 3-5
1.2 Ansprechpartner	Seite 6
1.3 Geographische Lage	Seite 7
1.4 Verkehrsanbindungen	Seite 8-10
1.5 Wohnbevölkerung	Seite 11

2. Wirtschaftliche Informationen

2.1 Steuern & Gebühren	Seite 12
2.2 Ver- und Entsorgung	Seite 13-14
2.3 Gewerbeflächen	Seite 15
2.4 Verarbeitendes Gewerbe	Seite 16
2.5 Die 5 beschäftigungsintensivsten Unternehmen	Seite 17-19

3. Informationen zu Bildung und Ausbildung

3.1 Bildung und Erziehung	Seite 20-21
3.2 Berufliche Bildung und Weiterbildung im Kreisgebiet	Seite 22-30

1. Allgemeine Informationen

1.1 Bad Berleburg...

... eine prosperierende Kommune in Südwestfalen!

Bad Berleburg – Wunderwelt am Rothaarsteig

Bad Berleburg als zweitgrößte Flächengemeinde in NRW liegt in touristisch ansprechender Lage am Rande des Rothaargebirges im WaldReich Wittgenstein, der Wunderwelt am Rothaarsteig, und besticht durch landschaftliche Reize. Gute Infrastruktur, günstige Mieten, erschwingliche Grundstücke und Eigenheime bieten ideale Voraussetzungen für ein bezahlbares, liebens- und lebenswertes Wohnen in Bad Berleburg.

Das Kneipp-Heilbad besteht aus der Kernstadt Bad Berleburg sowie 22 idyllisch gelegenen Ortschaften und hat eine Fläche von rund 275 qkm. Aus der bezaubernden Residenzstadt der ehemaligen Grafschaft und des Fürstentums Sayn-Wittgenstein hat sich ein weithin geschätzter Gesundheitsstandort mit hochmodernen Rehabilitationskliniken entwickelt, das inzwischen auch als Urlaubs- und Wanderregion mehr und mehr Freunde gewonnen hat.

Seine wirtschaftliche Prägung als „Industrieregion im Grünen“ erhält die Stadt durch seine starke mittelständische Industrie und deren Produkte, die teilweise Weltruf genießen. Mit dem vor Ort befindlichem Berufskolleg sowie dem Bildungszentrum Wittgenstein bieten sich herausragende Perspektiven für die Ausbildung der Fachkräfte von morgen und übermorgen. Die Bereiche Dienstleistung, hier insbesondere der Gesundheitsbereich, Handel und Tourismus bilden, neben der Industrie, die wirtschaftliche Basis. Diese wird vervollständigt durch eine nachhaltige Forst- und Landwirtschaft, die einen hohen Stellenwert einnimmt. Eine gute Infrastruktur sowie eine große Auswahl an Industrieaufläichen geben ausreichend Raum für Visionen.

Freizeit und Kulturangebot

Bad Berleburg besticht durch ein vielfältiges Veranstaltungsangebot. Ein monatlich erscheinender Veranstaltungskalender verschafft einen umfassenden Überblick. 8 Museen, eine Stadtbücherei, die Musikschule Wittgenstein, der WaldSkulpturenWeg Wittgenstein und Sauerland, das Rothaarbad und vieles mehr bieten ein reichhaltiges Angebot.

Veranstaltungshöhepunkte sind die Internationale Musikfestwoche, das Berleburger Literaturpflaster, diverse Märkte mit verkaufsoffenen Sonntagen sowie die überregional besuchte einmalige WeihnachtsZeitreise.

Das Angebot runden zahlreiche Vereine mit ihren spezifischen Angeboten ab.

Weitere Informationen:

Bad Berleburg Markt und Tourismus e.V.

Poststr. 44, 57319 Bad Berleburg

Telefon: 02751/93633 E-Mail: info@bad-berleburg-tourismus.de

www.bad-berleburg-tourismus.de

1.2 Ansprechpartner

Stadt Bad Berleburg
Poststraße 42
57319 Bad Berleburg
www.Bad-Berleburg.de

Bürgermeister Fuhrmann
Tel.: 02751/923-101
Fax: 02751/923-288
E-Mail: b.fuhrmann@bad-berleburg.de

Stabstelle Tourismus- und Wirtschaftsförderung
Manuel Spies
Tel.: 02751/923-265
Fax: 02751/923-17-265
E-MAIL: m.spies@bad-berleburg.de

Einen umfassenden Überblick über die Mittelstandskommune Bad Berleburg erhalten Sie mit der Standortbroschüre, die wir Ihnen gerne zusenden.

1.3 Geographische Lage

Bad Berleburg liegt in der reizvollen Mittelgebirgslandschaft Rothaargebirge im Nordosten des Kreises Siegen-Wittgenstein. Die höchste Erhebung ist die Wallershöhe bei der Ortschaft Wunderthausen mit 789 m. Der niedrigste Punkt liegt bei der Ortschaft Beddelhausen mit 351 m über NN.

Die größte Ausdehnung des Stadtgebietes beträgt in ostwestlicher Richtung ca. 23 km und in nord-südlicher Richtung 22 km Luftlinie. Die Stadt Bad Berleburg ist die zweitgrößte Flächengemeinde des Landes Nordrhein-Westfalen.



1.4 Verkehrsanbindungen

Entfernung bis	in km
Flughafen Siegerland (Burbach)	55
Flughafen Frankfurt/M.	130
Flughafen Düsseldorf	160
Flughafen Köln/Bonn	125
BAB-Kreuz Olpe mit A 4	45
BAB 45, Anschlussstelle Siegen	55
BAB 45, Anschlussstelle Dillenburg	55
BAB 44, Anschlussstelle Meschede	55
BAB 49, Anschlussstelle Wabern	75
BAB 7, Anschlussstelle Alsfeld	85

Benachbarte Städte

Entfernung nach

in km

Siegen	45
Kreuztal	42
Marburg	60
Gießen	71
Frankfurt/M.	130
Köln	130
Düsseldorf	170
Dortmund	120
Kassel	120

ÖPNV Linienverzeichnis der Verkehrsgemeinschaft Westfalen-Süd (VGWS)

Linie R 27	Bad Berleburg-Balde-Erndtebrück-Siegen
Linie L 191	Bad Berleburg-Landebach-Diedenshausen-Wunderthausen-Hallenberg
Linie L 192	Bad Berleburg-Stünzel-Rinthe-Berghausen-Bad Berleburg
Linie R 29	Bad Berleburg-Aue-Erndtebrück
Linie L 190	Schulzentrum-Bahnhof-Schüller/Altersheim
Linie R 33	Bad Berleburg-Dotzlar-Arfeld-Hatzfeld
Linie L 180	Bad Berleburg-Bad Laasphe-Puderbach
Linie R 31	Bad Berleburg-Bad Laasphe
Linie L 193	Bad Berleburg-Dotzlar-Sassenhausen-Bad Laasphe
Linie R 28	Bad Berleburg-Winterberg
Linie R 34	Bad Berleburg-Diedenshausen-Elsoff-Hatzfeld

1.5 Wohnbevölkerung

Stand: 30.06.2010

Einwohner:	19.929
Fläche in qkm:	275,33
Einwohner je qkm:	72,4

2. Wirtschaftliche Informationen

2.1 Steuern & Gebühren

Gewerbesteuer:	Hebesatz 403 %
Grundsteuer A:	Hebesatz 315 %
Grundsteuer B:	Hebesatz 381 %
Kanalanschlussbeitrag:	8,40 €/qm (Vollanschluss)
Wasseranschlussbeitrag:	1,70 €/qm zzgl. 7 % MwSt.
Kanalbenutzungsgebühr:	2,99 €/cbm
Wassergeld:	1,62 €/cbm zzgl. 7 % MwSt. + 84,- € Grundgeb./Jahr + 7 % MwSt.

2.2 Ver- und Entsorgung

Stromanschluss:

RWE Net
Herr Wunderlich/Herr Womelsdorf
Lindenstraße 20
57334 Bad Laasphe
Tel.: 02752/470-214

Gasversorgung:

RWE Gas
Herr Ewers
Fritz-Krämer-Straße 14
57319 Bad Berleburg
Tel.: 02751/4484-17
Tel. mobil: 0173/5678062

Telefonanschluss:

Deutsche Telekom
Herr Kringe
Untere Industriestraße 20
57250 Netphen
Tel.: 0271/70860-15
Tel. mobil: 0170/5708357
Hotline: 0800/330-1000

Wasserversorgung:

Stadtwerke Bad Berleburg und
private Wasserbeschaffungsverbände
Sählingstraße 28b
57319 Bad Berleburg
Telefon: 02751/93650
Telefax: 02751/936533

Abfallentsorgungsanlagen:

Entfernung in km:

Netphen-Herzhausen	26
Siegen-Fludersbach	36
Bauschutt-Recyclinganlage Siegen-Geisweid	35
Erd- und Bauschuttdeponie Bad Berleburg-Raumland	3

2.3 Gewerbeflächen

Im Ortsteil Schameder der Gemeinde Erndtebrück gelegen ist der Industrie und Gewerbepark Wittgenstein. In Zusammenarbeit mit den Städten Bad Berleburg und Bad Laasphe wird hier, abgestuft in Gewerbe und Industriezonen, ein großzügiges Flächenangebot offeriert. Das Gewerbegebiet schließt direkt an das Gebiet „Jägersgrund“ an, wodurch eine enge Zusammenarbeit mit dort ansässigen Unternehmen gefördert wird.

Interkommunaler Industriepark

5,8 ha

In der Schlenke

6,75 ha

Ansprechpartner:

Manuel Spies

Telefon: 02751 923-265

Fax: 02751 92317-265

Mail: m.spies@bad-berleburg.de

2.4 Verarbeitendes Gewerbe

Mit dem Ausbau des Straßennetzes veränderte sich die Wirtschaftsstruktur von Landwirtschaft zur später vorherrschenden Forstwirtschaft, die Sägewerke und Holzverarbeitende Betriebe entstehen ließ. Erst nach dem Zweiten Weltkrieg siedelten sich metall- und kunststoffverarbeitende Betriebe an. Diese überwiegend familiengeführten mittelständischen Industrie- und Handwerksbetriebe prägen derzeit Bad Berleburg – die Industrieregion im Grünen. Als eines der walddreichsten Gebiete der Bundesrepublik bekam der Tourismus eine immer größer werdende Bedeutung, und parallel erfolgte ein stetiger Ausbau von Kureinrichtungen. 1971 wurde Berleburg die Bezeichnung „Bad“ verliehen. Die ursprünglich als Kurkliniken und Sanatorien konzipierten Einrichtungen sind heute Fachkliniken und somit ein bedeutender Faktor für die Wirtschaftsstruktur der Stadt.

Betriebe:	15
Beschäftigte:	2191
Umsatz gesamt:	294.092.749 €
Umsatz im Ausland:	143.170.262 €

(Amtliche Daten: Landesamt für Datenverarbeitung und Statistik NRW. Die Angaben beziehen sich auf Betriebe mit 20 und mehr Beschäftigten.)

2.5 Die 5 beschäftigungsintensivsten Unternehmen und ihre Produkte

* Berleburger Schaumstoffwerk
GmbH -BSW-
Am Hilgenacker 24
57319 Bad Berleburg
Telefon: 02751/8030
Telefax: 02751/803109
E-Mail: info@berleburger.de
www.berleburger.de

- REGUPOL - Sportböden für innen und außen
- Isolierschutzplatten und -bahnen
- Bautenschutzplatten und -bahnen
- Sicherheitselemente für Spielplätze etc.
- Fallschutzplatten, Verbundpflaster
- Randeinfassungen, Verbundschaum (Blöcke, Platten, Zuschnitte und Formteile)
- PU-SCHAUM - Formteile für die Automobilindustrie

* Busch-Jäger Elektro GmbH
Hauptstr. 49
57319 Bad Berleburg-Aue
Telefon: 02759/9420
Telefax: 02759/94222
www.busch-jaeger.de

- Geräte der Installation und Hausleittechnik
- Zulieferteile für die Automobilindustrie

* EJOT HOLDING
GmbH & Co. KG
Adolf-Böhl-Str. 7
57319 Bad Berleburg-Berghausen
Telefon: 02751/529-0
Telefax: 02751/529-559
E-Mail: info@ejot.de
www.ejot.de

- Gewindefurchende Schrauben für Metall
- Gewindefurchende Schrauben für Kunststoff
- Technische Kaltformteile
- Technische Teile aus Kunststoff
- Fassadenschrauben und -dübel
- Dübel zur Befestigung von Wärmedämmverbundsystemen
- Fensterbauschrauben

* Keune & Lauber GmbH
In der Aue 4
57319 Bad Berleburg
Telefon: 02751/921-0
Telefax: 02751/921-100
E-Mail: hofmann@keula.de
www.keune-lauber.de

- Technische Kunststoffteile aus
Thermo- und Duroplast

* Gebr. Stahlschmidt GmbH & Co.
Berghäuser Str. 2
57319 Bad Berleburg-Berghausen
Telefon: 02751/528-0
Telefax: 02751/528-155
E-Mail: info@stahlschmidt.de
www.stahlschmidt-group.de

- Betätigungszüge für die Zweirad-
und Automobilindustrie
- technische Federn
- Druck-, Zug- und Schaukelfedern

3. Informationen zu Bildung und Ausbildung

3.1 Bildung und Erziehung

15 Tageseinrichtungen für Kinder

davon vier in der Kernstadt Bad Berleburg sowie je eine in den Ortschaften Aue, Arfeld, Berghausen, Diedenshausen, Dotzlar, Elsoff, Girkhausen, Raumland, Schwarzenau, Wemlighausen und Wingeshausen

6 Grundschulen

in der Kernstadt Bad Berleburg sowie in den Ortschaften Berghausen, Dotzlar, Elsoff, Wemlighausen und Wingeshausen

Volkshochschule

VHS des Kreises Siegen-Wittgenstein

Zweigstelle Bad Berleburg

Ansprechpartnerin:

Gabriele Zacharias

Tel.: 02755/224731

Fax: 02755/224732

1 Hauptschule

Hermann-Böttger-Weg 7, Bad Berleburg

1 Realschule

Hermann-Böttger-Weg 9, Bad Berleburg

1 Gymnasium

Im Herrengarten 11, Bad Berleburg

1 Förderschule (Förderschwerpunkt Lernen)

Hermann-Böttger-Weg 2

Musikschulen

Musikschule Wittgenstein e.V.

Schloßstraße 13

57319 Bad Berleburg

Tel.: 02751/13389

E-Mail: musikschule-blb@t-online.de

sowie weitere musikpädagogische Angebote in den Ortschaften Berghausen, Dotzlar und Wingeshausen

3.2 Berufliche Bildung und Weiterbildung im Kreis Siegen-Wittgenstein

In der Berufsbildungsarbeit gehört der Arbeitsmarkt Siegen-Wittgenstein im Bundesgebiet zur Spitzenklasse, die Kooperation 30 verschiedener Bildungsträger - z.B. IHK, DGB, Universität etc. - gewährleistet einen sehr hohen Qualitätsgrad.

Forschungstransferstelle der Universität Siegen (FTS)

Die Forschungstransferstelle fördert die Zusammenarbeit zwischen der Universität Siegen und der Region - Unternehmen wie Einrichtungen – mit dem Ziel, die Umsetzung wissenschaftlicher Erkenntnisse in der Wirtschaft zu fördern, die Hochschule durch verstärkte Kooperation zu stärken und ihre Integration in die Region zu verbessern. Sie erschließt zudem das Potenzial der Universität für die Öffentlichkeit durch Messen und Ausstellungen, Weiterbildungsmaßnahmen und Publikationen und fördert Existenzgründungen durch Hochschulangehörige.

Weitere Informationen unter:

Forschungstransferstelle der Universität Siegen (FTS)

Herrengarten 3

57072 Siegen

Telefon: 0271/740-4901

Telefax: 0271/740-4904

E-Mail: fts_info@uni-siegen.de, www.uni-siegen.de/fts

Berufskollegs des Kreises Siegen-Wittgenstein

Berufskolleg Technik

Fischbacherbergstr. 2, 57072 Siegen
Telefon: 0271/23264-0 Telefax: 0271/23264-90
E-Mail: info@berufskolleg-technik.de
www.berufskolleg-technik.de

Bildungsangebote:

- Berufsgrundschuljahr
Fachrichtungen: Metall-, Elektro-, Fahrzeug-, Holz- und Sprengtechnik
- Berufsfachschule Metalltechnik
- Technisches Gymnasium
Fachrichtungen: Elektro-, Maschinenbau- und Bautechnik
- Berufsfachschule für Gestaltung
Fachrichtung: Medien und Kommunikation
- Berufsfachschule für Informationstechnik
- Fachoberschule Klasse 12 und 13
Fachrichtungen: Metall-, Elektro-, Bau-, Holz- und Gestaltungstechnik
- Fachschule für Technik
Fachrichtungen: Elektro-, Maschinenbau- und Bautechnik (Hochbau)
- Industriemeisterlehrgänge
- Sprengtechnische Lehrgänge
- Berufsausbildung im dualen System
- Qualifizierungsmaßnahmen

Berufskolleg Wirtschaft und Verwaltung

Am Stadtwald 27, 57072 Siegen

Telefon: 0271/23668-0 Telefax: 0271/23668-66

E-Mail: info@berufskolleg-wirtschaft.de

www.berufskolleg-wirtschaft.de

Bildungsangebote:

- Berufsgrundschuljahr

Fachrichtung: Wirtschaft und Verwaltung

- Einjährige Handelsschule

Fachrichtung: Wirtschaft und Verwaltung, Betriebswirtschaftslehre

- Zweijährige Handelsschule

Fachrichtung: Wirtschaft und Verwaltung

- Höhere Handelsschule

Fachrichtung: Wirtschaft und Verwaltung

- Wirtschaftsgymnasium

Fachrichtung: Wirtschaft und Verwaltung

- Fachoberschule

Fachrichtung: Wirtschaft und Verwaltung, Klassen 12b und 13

- Fachschule

Fachrichtung: Wirtschaft und Verwaltung (Betriebswirtschaft)

Schwerpunkt: Absatzwirtschaft

- Kaufmännische/r Assistent/in Fremdsprachen

- Berufsausbildung im dualen System

Berufskolleg Allgemeingewerbe, Hauswirtschaft und Sozialpädagogik

Fischbacherbergstr. 17, 57072 Siegen
Telefon: 0271/23667-0 Telefax: 0271/23667-66
E-Mail: info@berufskolleg-ahs-si.de
www.berufskolleg-ahs-si.de

Bildungsangebote:

- Berufsgrundschuljahr
Fachrichtungen: Ernährung, Hauswirtschaft und Gesundheit
- Einjährige Berufsfachschule
Fachrichtungen: Sozial- und Gesundheitswesen
- Zweijährige Berufsfachschule
Fachrichtungen: Kinderpflege, Sozialhelfer
- Fachoberschule
Fachrichtung: Sozial- und Gesundheitswesen
- Fachschule
Fachrichtung: Sozial- und Gesundheitswesen, Heilerziehungspflege, Sozialpädagogik
- Berufsausbildung im dualen System

Berufskolleg Wittgenstein

Am Breidenbach 1, 57319 Bad Berleburg
Telefon: 02751/9295-0 Telefax: 0271/929524
E-Mail: bk.wittgenstein@t-online.de
www.berufskolleg-wittgenstein.de

Bildungsangebote:

- Berufsgrundschuljahr
Fachrichtungen: Metalltechnik, Hauswirtschaft, Wirtschaft und Verwaltung
- Fachoberschule 11/12S
Fachrichtung Sozial- und Gesundheitswesen, Technik – Schwerpunkt Metalltechnik
- Zweijährige höhere Handelsschule
Fachrichtung Wirtschaft und Verwaltung
- Fachoberschule Klasse 12B
Fachrichtung Technik, Schwerpunkt: Metalltechnik
- Staatlich geprüfte/r Kaufmännische/r Assistent/in Fachrichtung Betriebswirtschaftslehre
- Berufsausbildung im dualen System (siehe Homepage)
Ernährung und Hauswirtschaft
Wirtschaft und Verwaltung
Technik (Metall, KFZ, Elektro)
- Fachschule für Technik, Fachrichtung Maschinenbautechnik
- Fachschule für Technik, Fachrichtung Kautschuk- und Kunststofftechnik

Pharmazeutisch-Technische Lehranstalt Siegen

Am Stadtwald 27, 57072 Siegen

Telefon: 0271/3300894 Telefax: 0271/3300896

E-Mail: ptl-siegen@avwl.de

www.pta-ausbildung.de

Bildungsangebot:

- Ausbildung zur/zum Pharmazeutisch-Technischen Assistentin/Assistenten (PTA)

Überbetriebliche Ausbildungsstätten:

- Bildungszentrum Wittgenstein eG (BZW), Bad Berleburg
- Berufsbildungszentrum (bbz) der IHK Siegen, Siegen
- BBZ Elektro (Aus- und Weiterbildungszentrum der Elektro-Innung Siegen), Kreuztal
- AWZ Bau, Kreuztal
- BBZ Friseure (Aus- und Weiterbildungszentrum der Friseur-Innung Westfalen-Süd), Netphen
- BBZ Sanitär (Aus- und Weiterbildungszentrum der Fachinnung Sanitär-Heizung-Klima Siegen-Wittgenstein), Kreuztal

Universität Siegen

mit ca. 14.000 Studenten

Universität Siegen
Hölderlinstr. 3
57076 Siegen
Telefon 0271/740-0
Telefax 0271/740-4899
www.uni-siegen.de

Fakultäten:

Fakultät I: Philosophische Fakultät
(Sozialwissenschaften, Philosophie, Theologie, Geschichte, Geographie, Sprach-,
Literatur- und Medienwissenschaft)

Fakultät II: Bildung . Architektur . Künste
(Erziehungswissenschaft, Psychologie, Architektur, Städtebau, Kunst- und
Musikpädagogik)

Fakultät III: Wirtschaftswissenschaften, Wirtschaftsinformatik und Wirtschaftsrecht

Fakultät IV: Naturwissenschaftlich-technische Fakultät

(Mathematik, Physik, Chemie, Biologie, Bauingenieurwesen, Maschinenbau, Elektrotechnik, Informatik)

wissenschaftliche Einrichtungen:

DFG-Graduiertenkolleg "Imaging Modalities"

Forschungsinstitut für Geistes- und Sozialwissenschaften (FIGS)

Forschungszentrum für Mikro-/Nanochemie und Technologie (C μ)

Institut für Europäische Regionalforschungen (IFER)

Institut für Medienforschung (IfM)

Interdisziplinäres Kompetenzzentrum Altbau (InKA)

Kompetenzzentrum der Universität Siegen (KoSi)

Kulturwissenschaftliches Forschungskolleg "Medienumbrüche, Medienkulturen und Medienästhetik"

NRW-Zentrum für Sensorsysteme (ZESS)
Siegener Institut für Sprachen im Beruf (SISIB)
Siegener Institut für Unternehmensbesteuerung, Wirtschaftsprüfung,
Rechnungslegung und Wirtschaftsrecht (SUWI)
Siegener Mittelstandsinstitut (SMI)
Siegener Zentrum für Kindheits-, Jugend- und Biographieforschung (SiZe)
Südwestfälische Akademie für den Mittelstand (SAM)
Zentrum für Entwicklungsländerforschung und Wissenstransfer (ZEW)
Zentrum für Gender Studies Siegen (Gestu_S)
Zentrum für Kommentarisches Interpretationen zu Kant (ZetKIK)
Zentrum für Lehrerbildung

- Bereich Studium
- Bereich Praxis
- Lehr-Lern-Forschung

Zentrum für Ökonomische Bildung in Siegen (ZÖBiS)
Zentrum für Planung und Evaluation Sozialer Dienste (ZPE)

Weitere wichtige Einrichtungen, u.a. für Lehre und Forschung:

Zentrum für Informations- und Medientechnologie (ZIMT)
Universitätsbibliothek (öffentliche zugänglich)

Ihr Ansprechpartner:

KM:SI GmbH
Kompetenzregion Mittelstand
Siegen-Wittgenstein
Birlenbacher Str. 18 – 57078 Siegen
Internet: www.kmsi.de
E-Mail: info@kmsi.de

Markus Menn
Tel. 0271 30390-342
Fax. 0271 30390-350
E-Mail: menn@kmsi.de